



Direction Générale - Cadarache
Département de support technique et gestion
Service technique et logistique

N° Chrono STL LOG DEC DGR DO 523 du 07/10/25	Indice 3	Page 1 / 17
---	-------------	----------------

Classement 1	DECHETS
Classement 2	DECHETS CONVENTIONNELS
Thème (s)	DECHETS
Affaire	

Titre du document :

Logigrammes de gestion des Déchets Dangereux du centre de Cadarache.

Référence Technique DG/CEACAD/DSTG/STL/GLD/CCTP-25-136

Champ d'application et résumé :

Le présent document décrit le fonctionnement général de la gestion des Déchets Dangereux pris en charge par le STL/GLD

Destinataires internes CEA

Chefs d'installation
Correspondants déchets conventionnels
D2S/SPR
CSMN

Destinataires externes CEA

Historique des évolutions d'indice

Indice	Date	Commentaires
1	23/09/2015	Modifications apportées + changement de maquette Annule et remplace le logigramme 115 DECHE PFX MOP 05000584 du 20.10.2010
2	02/02/2021	Modifications apportées + changement de maquette Annule et remplace le logigramme STL DECH DO 1149 du 23.09.2015
3	07/10/2025	Mise à jour du document annule et remplace le logigramme STL NTE DECH DO 085 du 02/02/2021

A. REDON

B. TICHIT

K.SILBERSTEIN

Date d'application :

RÉDACTEUR

VÉRIFICATEUR

APPROBATEUR

En l'absence d'accord ou de marché, la diffusion des informations contenues dans ce document auprès d'un organisme tiers extérieur au CEA est soumise à l'accord de la Direction de Cadarache.

Cadre de réalisation du document.

Durée d'archivage : voir tableau de gestion

CLASSIFICATION

DR	CC	CD	SD	sans
<input type="checkbox"/>	<input type="checkbox"/>	<input type="checkbox"/>	<input type="checkbox"/>	<input checked="" type="checkbox"/>

Direction Générale - Cadarache Département de support technique et gestion Service technique et logistique	Référence Technique DG/CEACAD/DSTG/STL/GLD/CCTP-25-136	Indice 3	Page 2 / 17
--	---	-------------	----------------

SOMMAIRE

1	OBJET.....	5
2	LOGIGRAMME DD A : DEMANDE DE MISE A DISPOSITION DE CONTENANT.....	6
3	LOGIGRAMME DD B : DEMANDE DE COLLECTE DE DD	7
4	LOGIGRAMME DD C : DEMANDE DE COLLECTE DE « CONSOMMABLES PROTEGES » SORTANT DE ZONE CONTAMINANTE	8
5	LOGIGRAMME DD E : EVACUATION DES DD APRES COLLECTE	9
6	LOGIGRAMME DD F : COLLECTE FAISANT L’OBJET D’UNE EVACUATION DIRECTE.....	10
7	LOGIGRAMME DD G : EVACUATION PAR UNE UNITE PRODUCTRICE.....	11
8	LOGIGRAMME DD H : COLLECTE OBJET D’UNE EVACUATION DIRECTE AMIANTE / PLOMB / FCR	12
9	ANNEXES.....	13
9.1	ANNEXE 1 : FORMULAIRE DE DEMANDE DE MISE A DISPOSITION DE CONTENANT OU DE COLLECTE (TENNAXIA).....	13
9.2	ANNEXE 2 : FORMULAIRE DE DEMANDE DE COLLECTE (DD, DND OU DI)	14
9.3	ANNEXE 3 : FORMULAIRE D’IDENTIFICATION DE DECHET (EXEMPLES).....	15
9.4	ANNEXE 4 : BSD POUR LES DASRI.....	17

Direction Générale - Cadarache Département de support technique et gestion Service technique et logistique	Référence Technique DG/CEACAD/DSTG/STL/GLD/CCTP-25-136	Indice 3	Page 3 / 17
--	---	-----------------	--------------------

GLOSSAIRE

ADR :	Accord européen relatif au transport international Des marchandises dangereuses par la Route,
BSD :	Bordereau de Suivi de Déchets,
DASRI :	Déchets d'Activité de Soins à Risque Infectieux,
DD :	Déchets Dangereux - anciennement dénommés DID (Déchets Industriels Dangereux),
TITULAIRE :	Titulaire du contrat de gestion des déchets conventionnels
STL/GEFD :	Service Technique et Logistique/ Groupe Energies, Fluides, Déchets,
SPR:	Service de Protection contre les Rayonnements,
UP :	Unité Productrice du déchet.

Direction Générale - Cadarache Département de support technique et gestion Service technique et logistique	Référence Technique DG/CEACAD/DSTG/STL/GLD/CCTP-25-136	Indice 3	Page 4 / 17
--	---	-----------------	--------------------

DOCUMENTS DE REFERENCE

- Réf. [1] Consignes Générales d'Exploitation (CGE) de la Station de Transit des Déchets conventionnels
Référéncé STL NTE DECH DO 084 à l'indice en vigueur
- Réf. [2] Procédure générale du Centre de Cadarache relative au zonage déchet
Référéncée CAD/D2S/SPR DO 54 du 30/01/12
- Réf. [3] Gestion des déchets d'amiante
Référéncé STL/NTE/DECH DO 1579 du 17/12/2015
- Réf. [4] Procédure d'évacuation des déchets conventionnels du centre de Cadarache
Référéncé STL PRO DECH DO 083

Direction Générale - Cadarache Département de support technique et gestion Service technique et logistique	Référence Technique DG/CEACAD/DSTG/STL/GLD/CCTP-25-136	Indice 3	Page 5 / 17
--	---	-----------------	--------------------

1 **OBJET**

Le présent document décrit le fonctionnement général de la gestion des Déchets Dangereux pris en charge par le STL/GLD.

Cette note annule et remplace le logigramme référence STL NTE DECH DO 085 du 02/02/2021.

Direction Générale - Cadarache Département de support technique et gestion Service technique et logistique	Référence Technique DG/CEACAD/DSTG/STL/GLD/CCTP-25-136	Indice 3	Page 6 / 17
--	---	-------------	----------------

2 LOGIGRAMME DD A : DEMANDE DE MISE A DISPOSITION DE CONTENANT

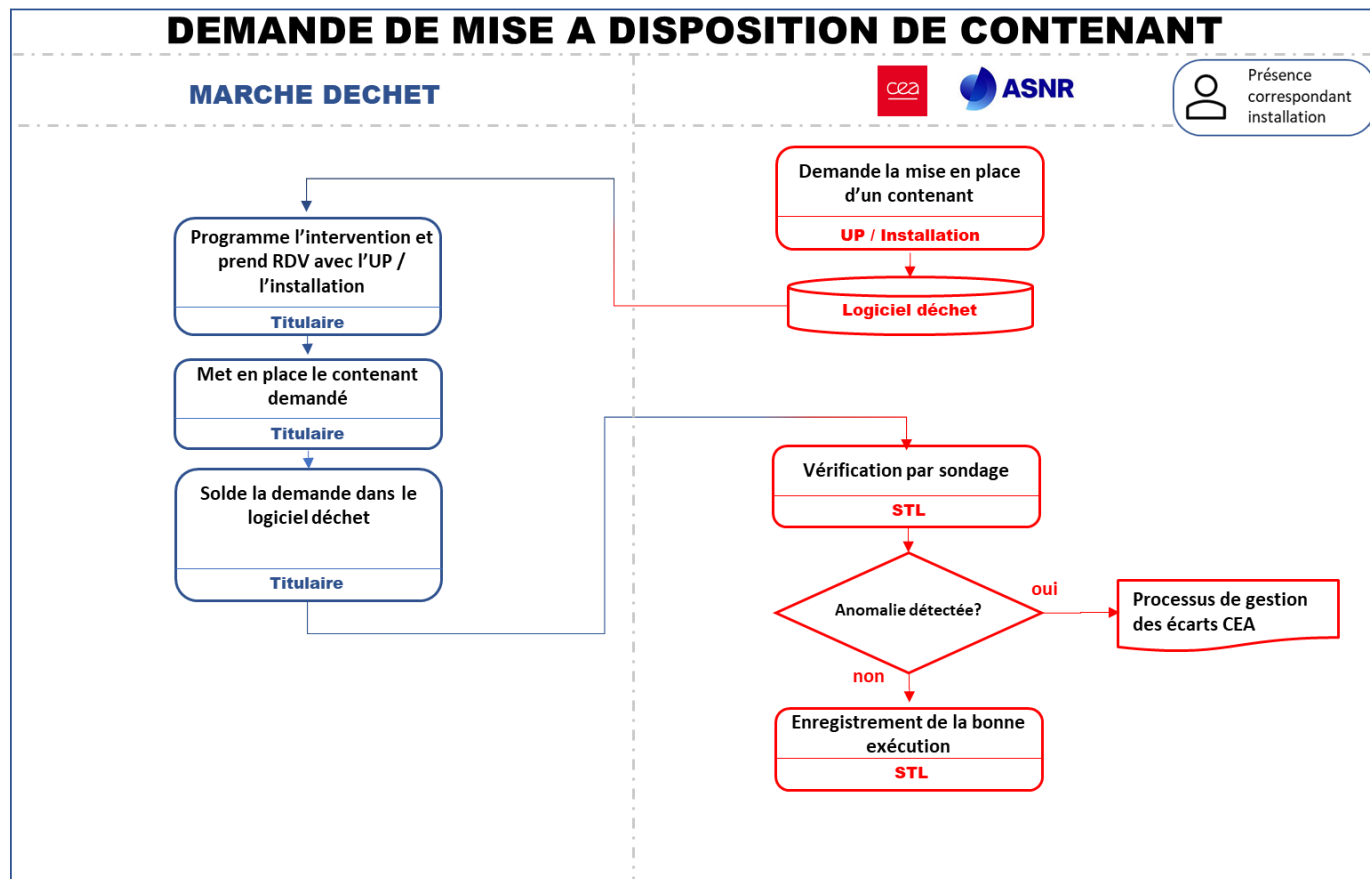

Direction Générale - Cadarache Département de support technique et gestion Service technique et logistique	Référence Technique DG/CEACAD/DSTG/STL/GLD/CCTP-25-136	Indice 3	Page 7 / 17
--	---	-------------	----------------

3 LOGIGRAMME DD B : DEMANDE DE COLLECTE DE DD

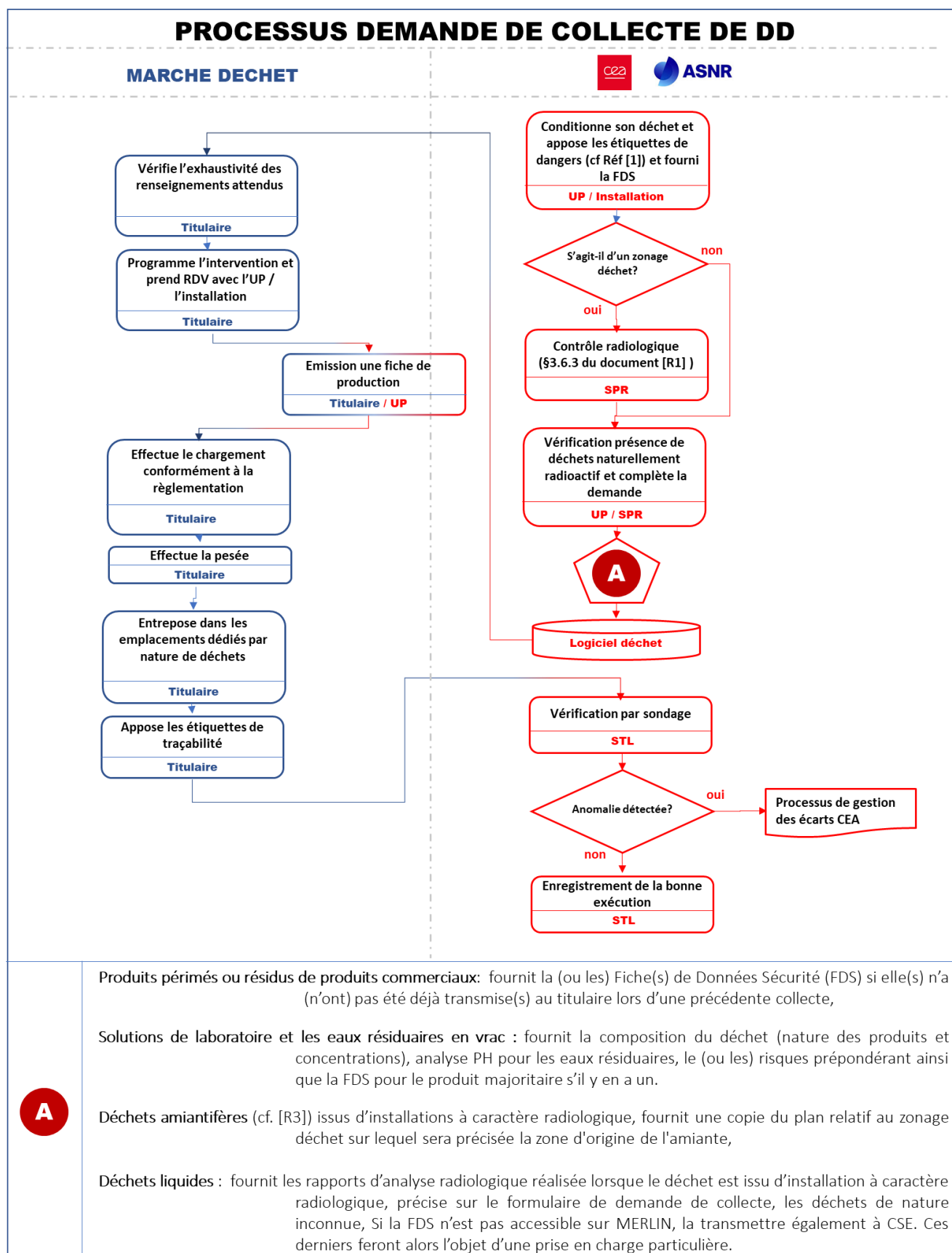

Direction Générale - Cadarache Département de support technique et gestion Service technique et logistique	Référence Technique DG/CEACAD/DSTG/STL/GLD/CCTP-25-136	Indice 3	Page 8 / 17
--	---	-------------	----------------

4 LOGIGRAMME DD C : DEMANDE DE COLLECTE DE « CONSOMMABLES PROTEGES » SORTANT DE ZONE CONTAMINANTE

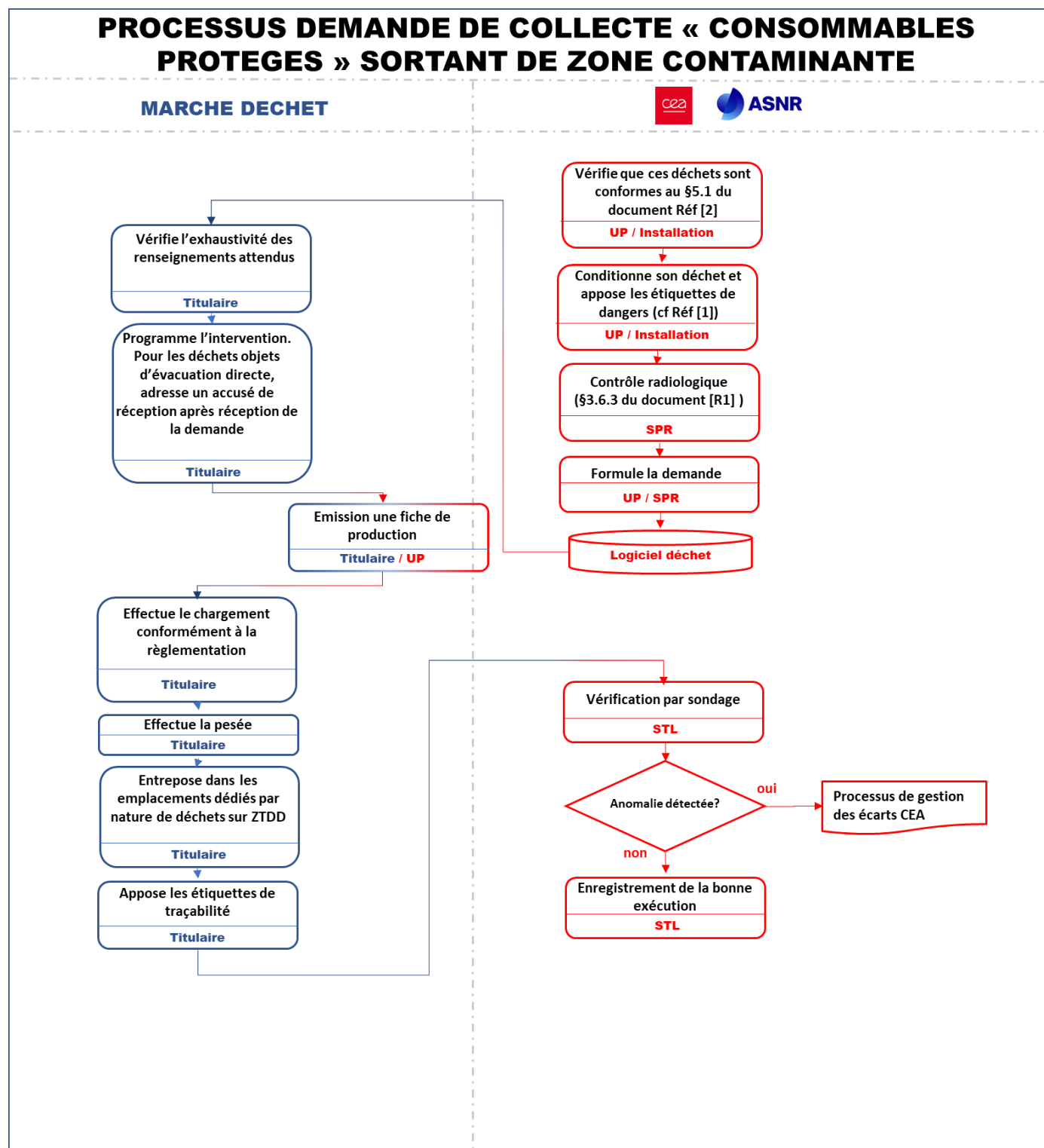

Direction Générale - Cadarache Département de support technique et gestion Service technique et logistique	Référence Technique DG/CEACAD/DSTG/STL/GLD/CCTP-25-136	Indice 3	Page 9 / 17
--	---	-------------	----------------

5 LOGIGRAMME DD E : EVACUATION DES DD APRES COLLECTE

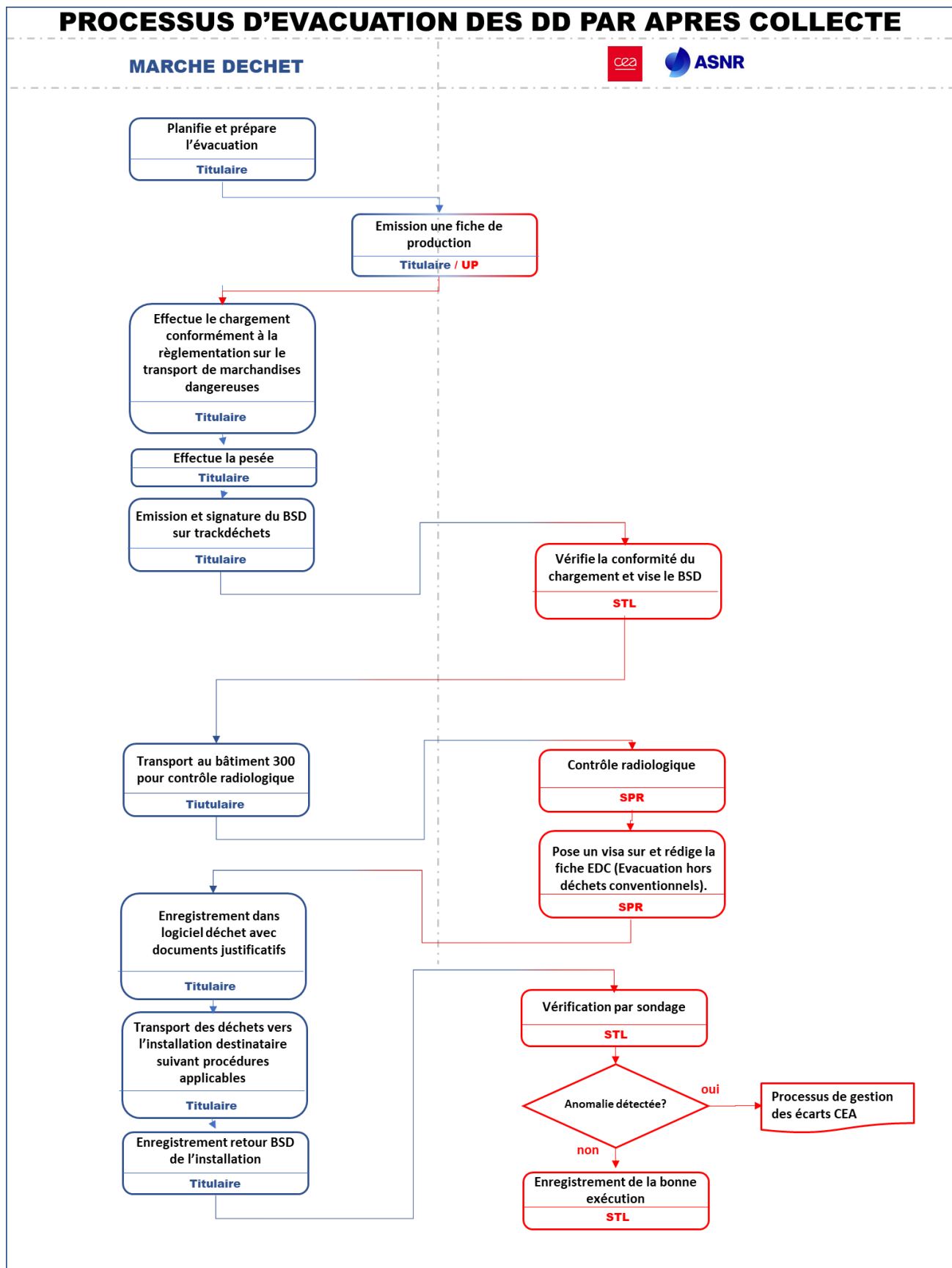

Direction Générale - Cadarache Département de support technique et gestion Service technique et logistique	Référence Technique DG/CEACAD/DSTG/STL/GLD/CCTP-25-136	Indice 3	Page 10 / 17
--	---	-------------	-----------------

6 LOGIGRAMME DD F : COLLECTE FAISANT L'OBJET D'UNE EVACUATION DIRECTE

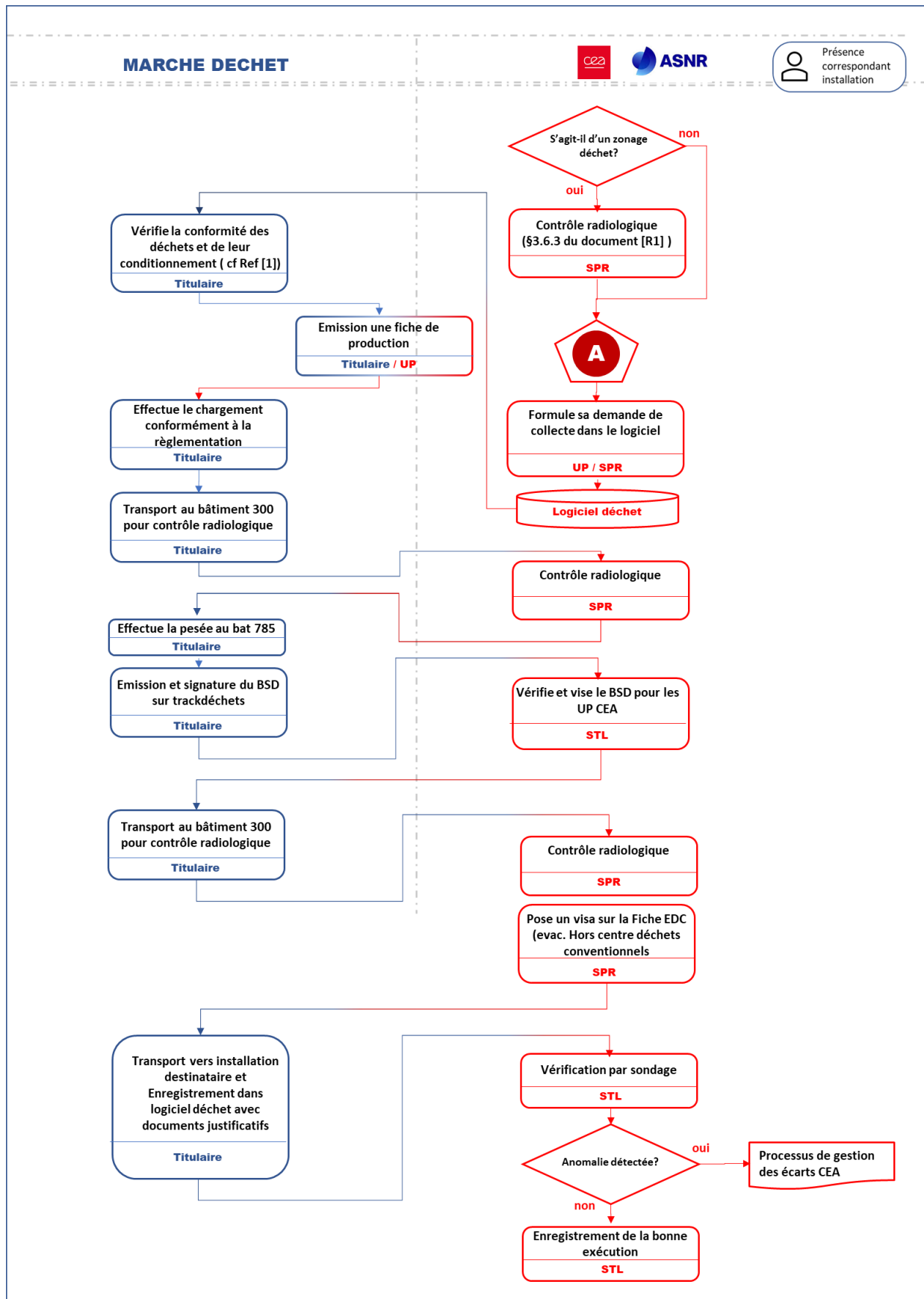

Direction Générale - Cadarache Département de support technique et gestion Service technique et logistique	Référence Technique DG/CEACAD/DSTG/STL/GLD/CCTP-25-136	Indice 3	Page 11 / 17
--	---	-------------	-----------------

7 LOGIGRAMME DD G : EVACUATION PAR UNE UNITE PRODUCTRICE

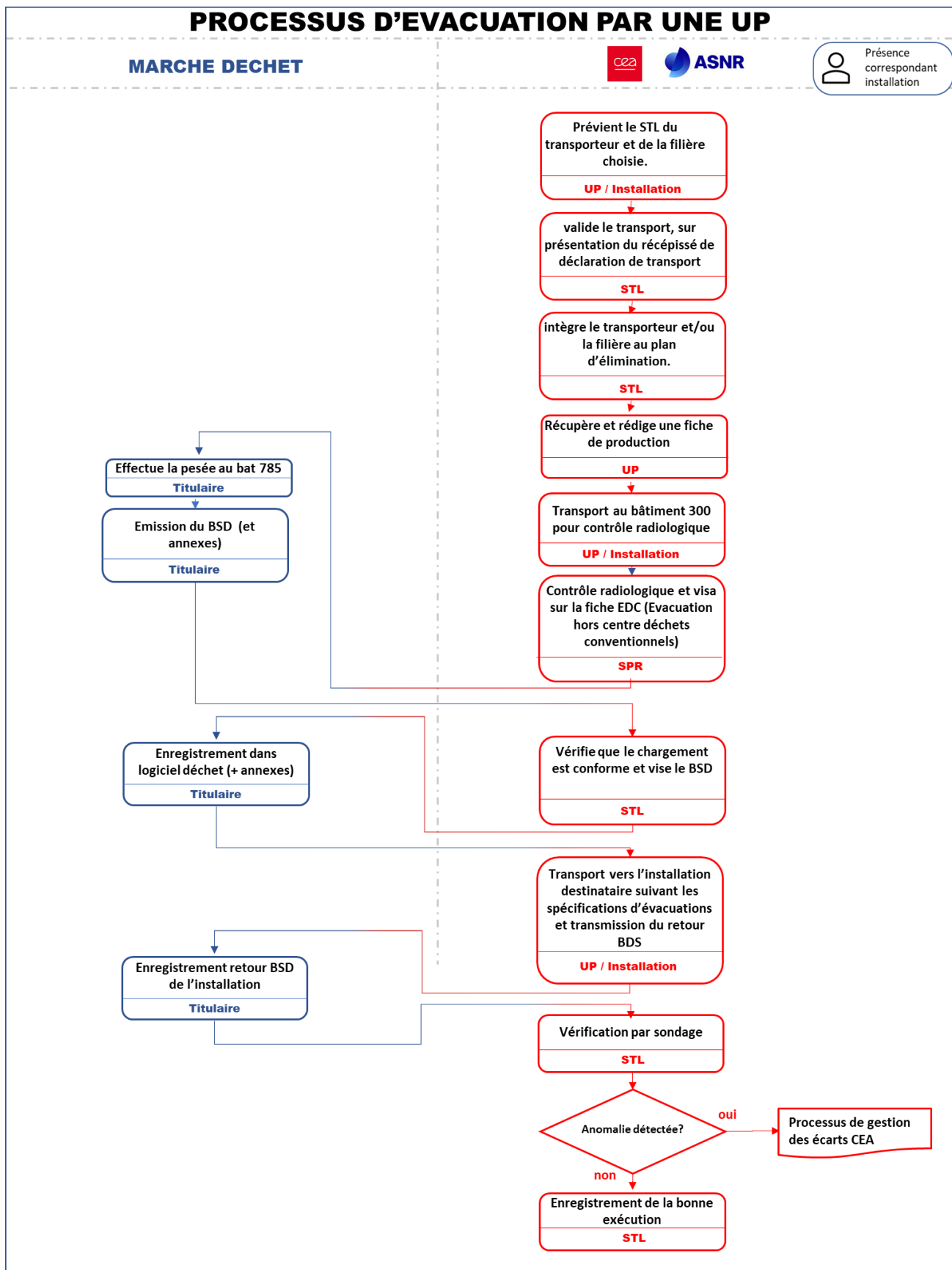

Direction Générale - Cadarache Département de support technique et gestion Service technique et logistique	Référence Technique DG/CEACAD/DSTG/STL/GLD/CCTP-25-136	Indice 3	Page 12 / 17
--	---	-------------	-----------------

8 LOGIGRAMME DD H : COLLECTE OBJET D'UNE EVACUATION DIRECTE AMIANTE / PLOMB / FCR

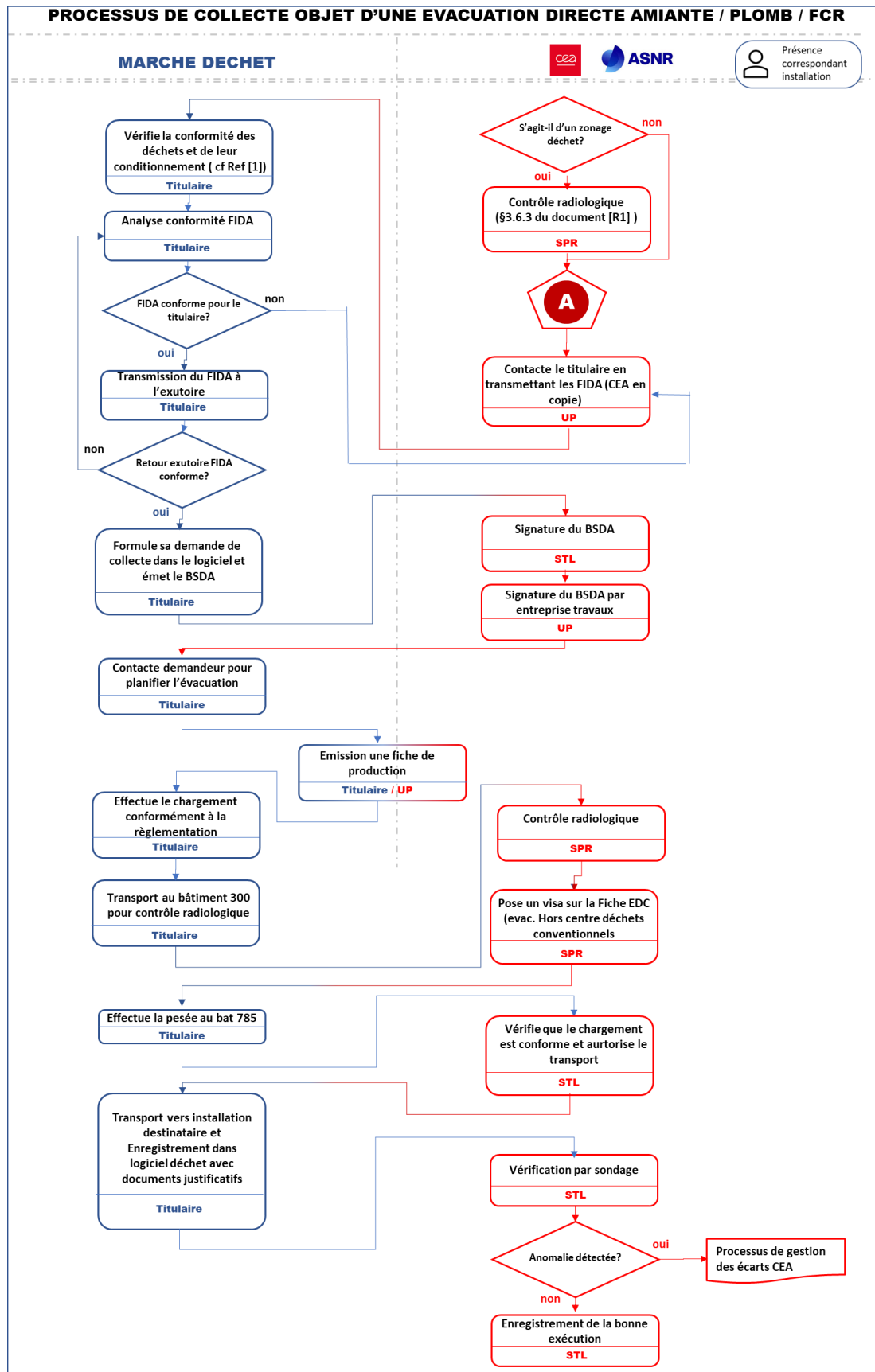

Direction Générale - Cadarache Département de support technique et gestion Service technique et logistique	Référence Technique DG/CEACAD/DSTG/STL/GLD/CCTP-25-136	Indice 3	Page 13 / 17
--	---	-------------	-----------------

9 ANNEXES

9.1 ANNEXE 1 : FORMULAIRE DE DEMANDE DE MISE A DISPOSITION DE CONTENANT OU DE COLLECTE (TENNAXIA)

Ajouter une demande

Déchet *

▼

Origine *

▼

Conditionné en *

▼

Nb conditionnements à enlever *

Nb conditionnements vides à déposer *

Commentaire

Vous pouvez fournir plus de précisions sur l'origine de votre demande

✖ Annuler

✔ Enregistrer

Direction Générale - Cadarache Département de support technique et gestion Service technique et logistique	Référence Technique DG/CEACAD/DSTG/STL/GLD/CCTP-25-136	Indice 3	Page 14 / 17
--	---	-------------	-----------------

9.2 ANNEXE 2 : FORMULAIRE DE DEMANDE DE COLLECTE (DD, DND ou DI)

	Direction Générale - Cadarache	Référence	Indice	Page
	Département de support technique et gestion	DG/CEACAD/DSTG/STL/GLD	1	1/1
	Service technique et logistique	2024-0513-DO DU 02/10/2024		
	Groupe Logistique et Déchets			

Formulaire de collecte de déchets conventionnels DD, DND ou DI (tel : 20 96)

N° de demande TENNAXIA : Bâtiment :
 Nom : N° de badge :
 Nature du déchet : Poids :Kg
 Date: / / Signature :

Transporteur : N° immatriculation véhicule :

A remplir par le SPR/LANSE avant tout entreposage/transit sur les installations de déchets conventionnels du Centre de Cadarache.

Contrôle radiologique effectué le : Par :

Activité mesurée : Appareil de contrôle utilisé :

Observation : Signature :

.....

Direction Générale - Cadarache Département de support technique et gestion Service technique et logistique	Référence Technique DG/CEACAD/DSTG/STL/GLD/CCTP-25-136	Indice 3	Page 15 / 17
--	---	-------------	-----------------

9.3 ANNEXE 3 : FORMULAIRE D'IDENTIFICATION DE DECHET (EXEMPLES)

Fiche d'Identification Déchet et de non mélange Amiante



Installations SUEZ	
Entreposage Provisoire Transiti : <input type="checkbox"/> Villeparisis <input type="checkbox"/> Ternay	
1800 : <input checked="" type="checkbox"/> Bellegarde <input type="checkbox"/> Drambon <input type="checkbox"/> Jeandelaincourt <input type="checkbox"/> Laimont <input type="checkbox"/> Vajyre <input type="checkbox"/> Villeparisis	
180ND (amiante ciment intégré et enrobés sans HAP) : <input type="checkbox"/> Drambon <input type="checkbox"/> Chrysotile <input type="checkbox"/> Hersin <input type="checkbox"/> Vaudoncourt	
Drambon (21) : chantiers limités Bourgogne-Franche-Comté, Grand-Est, Ile-de-France, Auvergne-Rhône-Alpes, Centre-Val-de-Loire Bellegarde (30) : chantiers limités à Occitanie, PACA, Auvergne-Rhône-Alpes, Aquitaine (24, 33, 40, 47, 64), DOM TOM (pour Pays étrangers CF AP) Chrysotile (30) : chantiers limités PACA, Auvergne-Rhône-Alpes, Occitanie Hersin (62) : chantiers limités Hauts-de-France, Haute-Normandie, Ile-de-France et Champagne-Ardenne	
Responsable commercial SUEZ :	Téléphone :
1. IDENTIFICATION DU PRODUCTEUR / DETENEUR	
<input type="checkbox"/> Maître d'ouvrage (travaux de désamiantage) Responsable :	
Raison Sociale : CEA Cadarache	
Adresse : Centre de Cadarache, EPIC	
Code NACE :	
N°SIRET : 77568501900405	
Code Postal : 13108	Ville : Saint-Paul-lez-Durance Cedex
Fax :	Courriel retour BSDA @ (obligatoire) :
2. CHANTIER	
Raison Sociale : Contact :	
Adresse :	
Code Postal :	Ville : Courriel retour BSDA @ :
3. ENTREPRISE DE TRAVAUX	
Raison Sociale : Responsable :	
Adresse : Code NACE :	
N°SIRET :	
Code Postal :	Ville :
Fax :	Courriel retour BSDA @ (obligatoire) :
4. CLIENT A FACTURER	
Raison Sociale : ORTEC ENVIRONNEMENT Responsable : Frédéric MAZET	
Adresse : 386 Boulevard HENRI BARNIER	
Code NACE : 3811Z	
N°SIRET : 389 675 018 00151	
Code Postal : 13016	Ville : Marseille
Fax : 04 96 15 19 19	Courriel retour BSDA @ (obligatoire) : oe.marseille@ortec.fr
5. IDENTIFICATION DU DECHET	
Type d'amiante : <input type="checkbox"/> Amiante Lié Intègre <input type="checkbox"/> Amiante Libre ou lié Non Intègre Big Bag UN13H3Y et Soleté obligatoires (Arrêté du 30 décembre 2002, Article 44).	
Familles : <input type="checkbox"/> 01 <input type="checkbox"/> 02 <input type="checkbox"/> 03 <input type="checkbox"/> 04 <input type="checkbox"/> 05 <input type="checkbox"/> 06 <input type="checkbox"/> 07 <input type="checkbox"/> 08 <input type="checkbox"/> 09 Désignation du déchet :	
Code nomenclature selon l'Annexe II de l'article R. 541-8 du code de l'environnement (voir l'annexe jointe) :	
<input type="checkbox"/> 080117* <input type="checkbox"/> 080409* <input type="checkbox"/> 101309* <input type="checkbox"/> 150111* <input type="checkbox"/> 150202* <input type="checkbox"/> 160111* <input type="checkbox"/> 160212* <input type="checkbox"/> 160303* <input type="checkbox"/> 170106* <input type="checkbox"/> 170204* <input type="checkbox"/> 170301* <input type="checkbox"/> 170601* <input type="checkbox"/> 170603* <input type="checkbox"/> 170605* <input type="checkbox"/> 170801* <input type="checkbox"/> 170903* <input type="checkbox"/> autre :	
6. QUANTITES / CONDITIONNEMENT / ADR	
1 - Tonnage prévisionnel Tonnes 2 - Equipement : <input type="checkbox"/> Semi-Bâches <input type="checkbox"/> Borne type DI bâche	
3 - Conditionnement : <input type="checkbox"/> Big-bag UN 13H3Y <input type="checkbox"/> Palettes sanglées filmées (Amiante lié) <input type="checkbox"/> Dépôt Bag sur palette (Amiante lié) <input type="checkbox"/> Dépôt Bag ADR sur palette	
<input type="checkbox"/> Dépôt Borne (Amiante lié dont déchets d'enrobés amiantés) <input type="checkbox"/> Linerbonne modèle à préciser (Lb12, Lb16, Lb24) : Lb	
4 - Mention au titre de l'ADR : (Voir l'annexe jointe)	
<input type="checkbox"/> UN 2212 AMIANTE8, AMPHIBOLE8, 9, II, (E) déchets conformes au 2.1.3.5.5	
<input type="checkbox"/> UN 2212 DECHET AMIANTE8, AMPHIBOLE8 (préciser le type : amosite, tremolite, actinolite, anthophyllite, crocidolite), 9, II, (E)	
<input type="checkbox"/> UN 2680 DECHET AMIANTE, CHRY8OTILE, 9, II, (E)	
<input type="checkbox"/> Non soumis à l'ADR sous disposition 188 Ou <input type="checkbox"/> Exemption partielle du 1.1.3.6 ADR quantité limitée par unité de transport ONU 2212 : 333 kg et/ou ONU 2590 : 1000 Kg	
7. RESPONSABILITE DU PRODUCTEUR / DETENEUR	
Le producteur (le maître d'ouvrage) ou détenteur soussigné certifie avoir connaissance de sa responsabilité au titre du code de l'Environnement Livre V, Titre IV « Prévention des Pollutions, des Risques et des Nuisances » - « Déchets » (ex loi du 15 juillet 1975) et s'engage à procurer toute information utile à la bonne élimination de son déchet ;	
- s'engage à fournir toute information nécessaire quant à l'identification du déchet et à livrer un produit conforme aux spécifications de cette fiche ;	
- s'engage à porter à la connaissance des partenaires du circuit d'élimination tout changement qui interviendrait sur le déchet modifiant les indications citées sur la fiche d'identification ;	
- s'assure que le transport du déchet est effectué suivant la réglementation et les conditions de sécurité en vigueur (assurances, signalisation du véhicule, bâchage des bennes, signature du protocole de déchargement, déclaration pour le transport de déchets ...).	
Fait à :	Le :
Cachet du producteur détenteur	Nom et Fonction du responsable :
	Signature :
L'entreprise de travaux (désignée au cadre 3) soussignée :	
s'engage à ne pas mélanger des déchets contenant de l'amiante avec d'autres types de déchets industriels, ou des déchets amiantifères entre eux ;	
• s'engage à respecter l'ensemble des règles de conditionnement et de transport prévues pour l'amiante suivant la réglementation et les conditions de sécurité en vigueur ;	
• reconnaît avoir pris connaissance de la notice explicative accompagnant ce formulaire.	
Fait à :	Le :
Cachet de l'entreprise de travaux	Nom et Fonction du responsable :
	Signature :

Direction Générale - Cadarache Département de support technique et gestion Service technique et logistique	Référence Technique DG/CEACAD/DSTG/STL/GLD/CCTP-25-136	Indice 3	Page 16 / 17
--	---	-------------	-----------------

FICHE D'IDENTIFICATION DECHET

Déchets contenant du plomb
Fibres Céramiques Réfractaires (FCR)

Déchet N° :

Avertissement : Cette FID (Fiche d'Identification Déchet) doit être utilisée uniquement pour les déchets contenant du plomb et les FCR (Fibres Céramiques Réfractaires).

N° Echantillon (en cas de déchet au plomb soumis à analyse) : 1 ère ACCEPTATION ☐ RENOUELEMENT ☐

Interlocuteur commercial :

Installation MINERAL France

ISDD : ☐ Bellegarde ☐ Drambon ☐ Laimont

Entreposage provisoire : ☐ Ternay

1 Producteur du déchet (maître d'ouvrage)

Raison sociale : CEA cadarache
Adresse : Centre de cadarache EPIC
Code postal / Ville : 13108 / Saint Paul lez Durance
Contact : Fax :
Email contact :
Email renvoi BSD :
N° siret : 77568501900405
Code NACE :

Client à facturer (si différent du producteur du déchet)

Raison sociale : ORTEC ENVIRONNEMENT
Adresse : 386 BOULEVARD HENRI BARNIER
Code postal / Ville : 13015
Contact : Ludvine VILLAVARDE
Tél : 06 27 35 50 62
Fax :
Email contact : ludvine.villavarde@ortec.fr
N° siret : 389 675 018 00151
Code NACE :

Adresse d'envoi de la facture (si différente) :

386 BOULEVARD HENRI BARNIER
Contact : hathalie.esteve@ortec.fr
Tél : 04 98 15 10 10

Envoi de la facture par Email : ☐ Oui ☐ Non

Email renvoi facture :

Identification du chantier (si différent du producteur du déchet)

Raison sociale :
Contact :
Tél :

Adresse :
Code postal / Ville :

2 Identification de l'entreprise de travaux

Raison sociale :
Adresse :
Code postal / Ville :
N° siret :
Code NACE :

Contact :
Tél :
Email contact :
Email renvoi BSD :

3 Désignation du déchet

Désignation précise du déchet :

Quantité* : Fréquence de livraison : ☐ Ponctuelle ☐ Régulière : par an.

*Préciser l'unité

4 Type de déchet et code CED

☐ FCR – Fibre Céramique Réfractaire (non soumis à analyse)

Code CED :
☐ 15 02 02* ☐ 16 03 03*
☐ 16 11 03* ☐ 17 06 03*
☐ Autre :

☐ Déchet au plomb non soumis à analyse
☐ Déchets contaminés par du plomb : équipements de protection individuelle et collective EPI/EPC, etc.

☐ Déchets de déconstruction avec un revêtement au plomb : menuiseries, canalisations, etc.

Code CED :
☐ 15 02 02* ☐ 17 01 06*
☐ 17 02 04* ☐ 17 04 09*
☐ 17 09 03* ☐ Autre :

☐ Déchet au plomb soumis à analyse

☐ Déchets issus du retrait : écaillés, poussières, peintures avec décapant, peintures avec grenaille, déchets issus d'opérations de décapage mécanique, thermique ou chimique, etc.

☐ Déchets de démolition : gravats contaminés, etc.

Code CED :
☐ 12 01 16* ☐ 17 01 06* ☐ 17 02 04*
☐ 17 08 01* ☐ 17 09 03* ☐ Autre :

Ces déchets sont soumis à une analyse préalable. Le producteur ou l'entreprise de travaux nous en adresse un échantillon représentatif pour analyse initiale par le laboratoire (2kg environ).
Echantillon prélevé le :

Version du 03/08/2022

FICHE D'IDENTIFICATION DECHET

Déchets contenant du plomb
Fibres Céramiques Réfractaires (FCR)

5 Aspect physique du déchet

Consistance : ☐ Solide ☐ Pâteux pelletable ☐ Pulvérulent
☐ Présence de poussière ☐ Présence de blocs > 40 mm ☐ Présence de blocs > 800 mm

6 Autres constituants du déchet

Le déchet est-il susceptible de contenir d'autres substances dangereuses que le plomb (Chrome 6, Zinc, etc) ? ☐ oui ☐ non ☐ ne sais pas.

Si oui, lesquelles et en quelle quantité :

Joindre les documents dont vous disposez sur le déchet (analyse, étude, diagnostic).

7 Conditionnement

Conditionnement : ☐ Big-bag double sacche étanche
☐ Dépôt Bag sur palette
☐ Palette filmée cerclée
☐ Body Benne
☐ Autre :

Transport classement ADR

☐ Transport ADR ☐ Non soumis à l'ADR
N°ONU :
Classe de danger :
Groupe d'emballage :
Constituants principaux :

Déclaration sur l'honneur

- Le producteur ou détenteur soussigné certifie qu'il connaît son engagement de responsabilité au titre du Code de l'Environnement - Livre V - « Prévention des Pollutions, des Risques et des Nuisances » - Titre IV - « Déchets » (ex loi du 15 juillet 1975), et que la description du déchet faite ci-dessus est complète et représentative du déchet concerné. Il s'engage à procurer toute information utile à la bonne élimination du déchet et à signaler toute modification pouvant notamment occasionner un changement de la description précédente et des résultats qui en découlent.
- Il s'engage à ce que le déchet déclaré ne soit pas mélangé avec d'autres déchets. En effet, pour des règles d'hygiène et de sécurité, notre personnel n'est pas autorisé à ouvrir les doubles sacs contenant les déchets non soumis à analyse.
- Il s'engage à respecter ou faire respecter l'ensemble des règles de conditionnement et de transport en vigueur.

Date et lieu :



Nom, qualité :

Signature et cachet :

Version du 03/08/2022

Direction Générale - Cadarache Département de support technique et gestion Service technique et logistique	Référence Technique DG/CEACAD/DSTG/STL/GLD/CCTP-25-136	Indice 3	Page 17 / 17
--	---	-------------	-----------------

9.4 ANNEXE 4 : BSD POUR LES DASRI

 BORDEREAU de SUIVI		Ministère chargé de la Santé Élimination des déchets d'activités de soins à risques infectieux		 N° 11351*02 Code de la Santé publique art. R 1335-4 Arrêté du 7 septembre 1999 Arrêté du 1 ^{er} juin 2001 modifié
<p>Le producteur de déchets conserve le feuillet n°4 après remise des déchets Le collecteur / transporteur conserve le feuillet n°3 après remise des déchets L'exploitant de l'installation destinataire renvoie le feuillet n°1 au producteur et conserve le feuillet n°2</p>				
Producteur Nom ou dénomination - Adresse Cachet Téléphone _____ Fax _____ Identification des déchets au titre de l'A.D.R. Code de la nomenclature des déchets _____		N° SIRET _____ Nombre de conditionnements remis _____ Volume de chaque conditionnement en litres _____ Poids de déchets remis en tonnes _____ Date de remise au collecteur / transporteur _____ Je déclare m'être conformé(e) à l'arrêté du 1 ^{er} juin modifié relatif au transport des marchandises dangereuses par route (dit Arrêté ADR). Nom et signature _____		
Collecteur / Transporteur Nom ou dénomination - Adresse Cachet Téléphone _____ Fax _____		N° SIRET _____ Nombre de conditionnements transportés _____ Volume de chaque conditionnement en litres _____ Poids de déchets transportés en tonnes _____ Date de remise à l'installation destinataire _____ J'atteste avoir pris connaissance des informations déclarées par le producteur. Nom et signature _____		
Installation destinataire Nom ou dénomination - Adresse Cachet Téléphone _____ Fax _____ Refus de prise en charge <input type="checkbox"/> Date de refus de prise en charge _____ Motifs du refus de prise en charge _____		N° SIRET _____ Nombre de conditionnements pris en charge _____ Volume de chaque conditionnement en litres _____ Poids de déchets pris en charge en tonnes _____ Date de prise en charge _____ Opération effectuée <input type="checkbox"/> Incinération <input type="checkbox"/> Pré-traitement par désinfection Date de l'opération _____ J'atteste avoir pris connaissance des informations déclarées par le producteur. Nom et signature de l'exploitant _____		